

# 「國定古蹟-嘉義舊監獄」舊監獄附屬建物修繕工程

預定進度53.08% 實際進度53.20%(至12/20止)

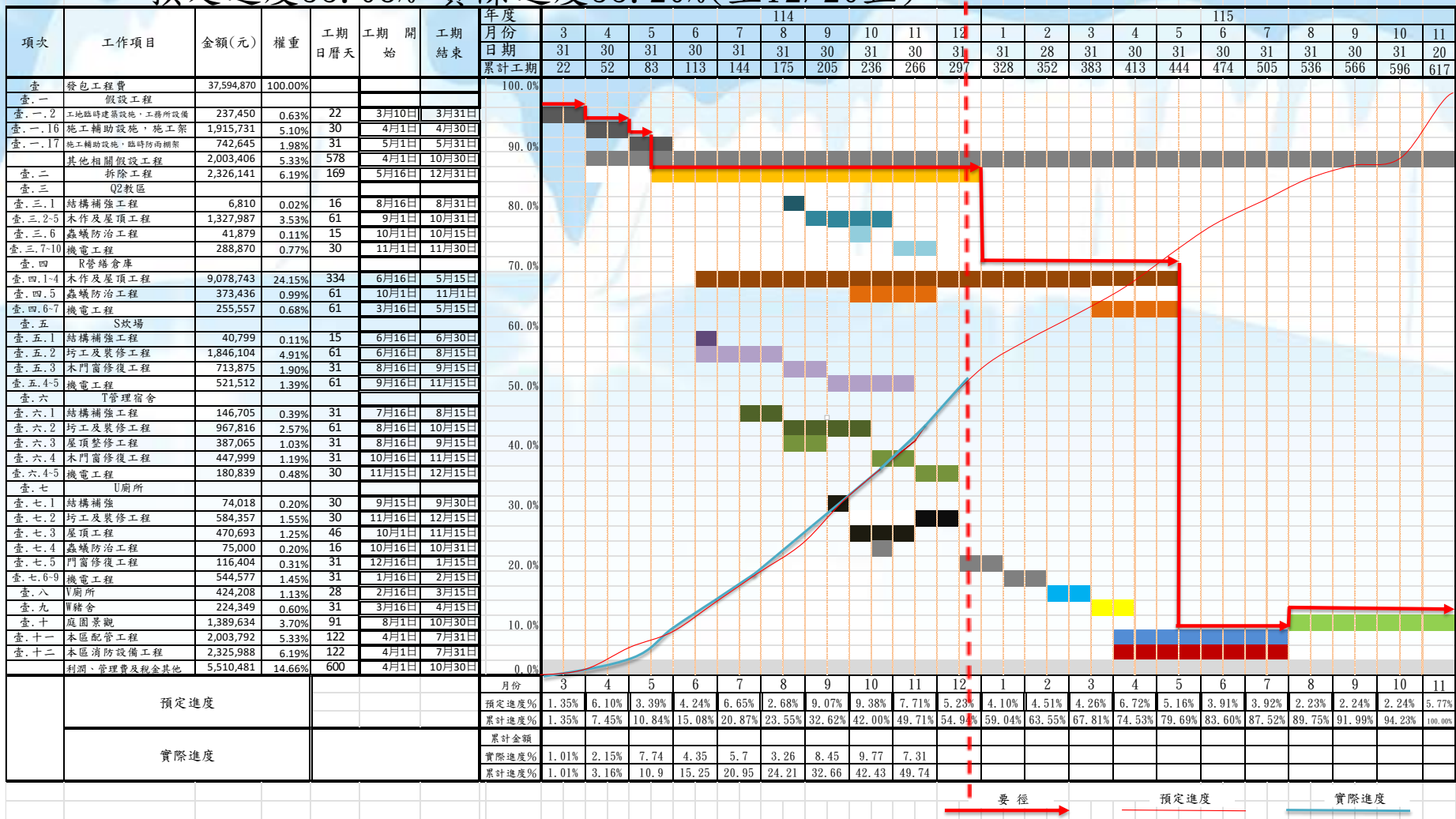



圍籬設置



推門設置



臨時廁所設置



豬舍整修



滿堂架  
施工架



# 「國定古蹟-嘉義舊監獄」舊看守所建物修繕工程

預定進度2.2%，實際進度2.26% (至12/20止)

項次	工作項目	金額(元)	權重	工期 日曆 天	工期 結束	年度 月份 日期	114					115					116								
							11	12	1	2	3	4	5	6	7	8	9	10	11	12	1	2	3	4	5
						累計工期	16	47	78	106	137	167	198	228	259	290	320	351	381	412	443	471	502	532	550
壹	發包工程費	67,125,903	100.00%																						
壹.一	假設工程																								
壹.一.1	臨時設施、貯料庫及辦公設備	610,951	0.91%	47	11/15/25	12/31/25																			
壹.一.1a	施工輔助設施、施工架	2,083,840	3.10%	181	01/01/26	06/30/26																			
壹.一.1b	其他相關假設工程	1,812,486	2.70%	549	11/16/25	05/18/27																			
壹.二	拆除工程	2,572,012	3.83%	151	01/01/26	05/31/26																			
壹.三	(守A)辦公大樓																								
壹.三.1	結構補強工程	1,375,604	2.05%	61	08/01/26	09/30/26																			
壹.三.2	電梯樓梯玻璃帷幕工程	9,739,762	14.51%	61	09/01/25	10/31/25																			
壹.三.3	屋頂工程	1,046,622	1.56%	59	02/01/26	03/31/26																			
壹.三.4	圬工及裝修工程	4,037,871	6.02%	91	04/01/26	06/30/26																			
壹.三.5	門窗修復工程	742,969	1.11%	92	07/01/26	09/30/26																			
壹.四	(守B)監房																								
壹.四.1	結構補強工程	1,339,757	2.00%	31	10/01/26	10/31/26																			
壹.四.2	屋頂工程	1,078,242	1.61%	61	04/01/26	05/31/26																			
壹.四.3	圬工及裝修工程	4,659,565	6.94%	92	06/01/26	08/31/26																			
壹.四.4	門窗修復工程	2,211,438	3.29%	61	09/01/26	10/31/26																			
壹.五	(守C)監房																								
壹.五.1	結構補強工程	835,259	1.24%	62	12/01/26	01/31/27																			
壹.五.2	屋頂工程	1,049,784	1.56%	61	06/01/26	07/31/26																			
壹.五.3	圬工及裝修工程	2,843,615	4.24%	92	08/01/26	10/31/26																			
壹.五.4	門窗修復工程	371,851	0.55%	92	11/01/26	01/31/27																			
壹.六	(守G)少觀工場																								
壹.六.1	屋頂工程	1,015,635	1.51%	61	09/01/25	10/31/25																			
壹.六.2	圬工及裝修工程	1,471,487	2.19%	30	11/01/26	11/30/26																			
壹.六.3	門窗修復工程	505,751	0.75%	31	12/01/26	12/31/26																			
壹.六.4	雜項	39,200	0.06%	16	12/16/26	12/31/26																			
壹.七	(守I)高度管理房																								
壹.七.1	屋頂工程	417,384	0.62%	30	08/01/26	08/30/26																			
壹.七.2	圬工及裝修工程	645,093	0.96%	61	09/01/26	10/31/26																			
壹.七.3	門窗修復工程	973,038	1.45%	30	11/01/26	11/30/26																			
壹.八	(守J)水塔	254,376	0.38%	31	01/01/27	01/31/27																			
壹.九	景觀工程	3,083,813	4.59%	79	03/01/27	05/18/27																			
壹.十	機電工程	4,450,968	6.63%	230	10/01/26	05/18/27																			
壹.十一	全區消防工程	3,507,003	5.22%	123	10/01/26	01/31/27																			
壹.十二	舊監獄區工程	2,500,189	3.72%	230	10/01/26	05/18/27																			
	利潤、管理費及親金其他	9,850,338	14.7%	550	11/15/25	05/18/27																			
	預定進度					月份	11	12	1	2	3	4	5	6	7	8	9	10	11	12	1	2	3	4	5
						預定進度%	1.22%	1.52%	2.20%	2.98%	2.98%	4.41%	4.41%	5.94%	4.19%	6.04%	5.44%	9.48%	10.24%	8.14%	7.71%	4.63%	6.16%	6.16%	6.16%
						累計進度%	1.22%	2.74%	4.94%	7.92%	10.90%	15.31%	19.72%	25.66%	29.85%	35.89%	41.33%	50.81%	61.05%	69.19%	76.90%	81.52%	87.68%	93.84%	100.00%
	實際進度					累計金額																			
						實際進度%																			
						累計進度%																			

要徑

預定進度

實際進度